

FICHA DE INVENTARIO Y VALORACIÓN DE BIENES CULTURALES INMUEBLES

USO EXCLUSIVO DEL MINISTERIO DE CULTURA		INMUEBLE No	MZ	020
Código Nacional		Hoja 1	PR	008

1. DENOMINACIÓN				
1.1. Nombre del Bien	CL 12 D BIS 1 A 14	1.2. Otros nombres	N.A.	
1.3. Pertenece a valoración colectiva	No	1.4. Nombre	N.A.	
2. CLASIFICACIÓN TIPOLÓGICA				
2.1. Grupo Patrimonial	Material	2.2. Subgrupo Patrimonial	Inmueble	
2.3. Grupo	Arquitectónico	2.4. Subgrupo	Arquitectura habitacional	
2.5. Categoría	Vivienda urbana	2.6. Subcategoría	Vivienda unifamiliar	
3. LOCALIZACIÓN				
3.1. Departamento	Bogotá	3.2. Municipio	Bogotá D.C.	
3.3. Nomenclatura	CL 12 D BIS 1 A 14	3.4. Nomenclatura antigua	N.A.	
3.5. Barrio	Las Aguas	3.6. Código Barrio	003103	
3.7. Dentro de sector urbano histórico	Si	3.8. Nombre sector urbano	Sector Urbano Antiguo	
3.9. No. de manzana	020	3.10. No. de predio	008	
3.11. CHIP	AAA0030FNKC	3.12. Localidad	Candelaria	
3.13. Dentro de perímetro urbano	Si	3.14. UPZ	94	
3.15. Nombre UPZ	Candelaria			
4. CARACTERÍSTICAS FÍSICAS DEL INMUEBLE				
4.1. Características del predio		Área del predio (m2)	43.7	
Frente (ml)	3.8	Área ocupada (m2)	31.6	
Fondo (ml)	11.9	Área libre (m2)	12.1	
4.2. Características edificación				
	1	2	3	más pisos
Número de pisos				01S-02P
Uso por piso	Residencial	Residencial	N.A.	N.A.
5. INFORMACIÓN CATASTRAL				
5.1. Cédula catastral	15A 1A 16	5.2. Matrícula inmobiliaria	050C00742572	
5.3. Clase de predio	No PH	5.4. Destino económico	Residencial	
5.5. Tipo de propiedad	Particular	5.6. Avaluo Catastral	74507000	
5.7. Valor referencia terreno m2	\$ 1,300,000			
6. NORMATIVIDAD VIGENTE				
6.1. POT-PBOT-EOT	POT	6.2. Enlace documento	http://www.alcaldiabogota.gov.co/sisjur/normas/Norma1.jsp?i=3769	
6.3. Reglamentación	Decretos 469 de 2003 y 492 de 2007			
6.4. Declaratoria BIC (si/no)	Si	6.5. Ambito declaratoria	Distrital	
6.6. Acto admin que declara	Decreto 678 de 1994	6.7. Nivel de Intervención	N3 T2 G4	
6.8. Aplicable a	N.A.			
7. OBSERVACIONES				
Conforma una unidad arquitectónica con el predio 007.				

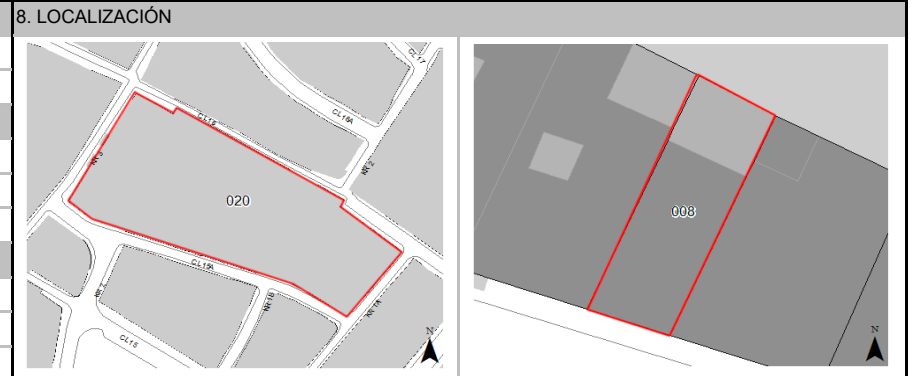

Fuente: Equipo Fotografía PEMP Patrimonio Inmueble



Fuente: Equipo Fotografía PEMP Patrimonio Inmueble

Fuente: Recorridos fotográficos por el centro de Bogotá, Noviembre 1981 - Febrero 1982. Colcultura

	Diligenció:	PEMP Patrimonio Inmueble	Código de identificación	Hoja 1
	Fecha:	2016-2017	003103020008	de 5
	Revisó:	PEMP Patrimonio Inmueble		
	Fecha:	2018		

FICHA DE INVENTARIO Y VALORACIÓN DE BIENES CULTURALES INMUEBLES
USO EXCLUSIVO DEL MINISTERIO DE CULTURA

INMUEBLE No MZ 020

Código Nacional

Hoja 2 PR 008

12. ORIGEN

12.1. Fecha	No documentado	12.2. Siglo	XX
12.3. Momento histórico	Mediados	12.4. Periodo histórico	Transición
12.5. Diseñador (es)	No documentado	12.6. Constructor (es)	No documentado
12.7. Fundador (es)	No documentado	12.8. Filiación	No documentado
12.9. Influencia	No documentado	12.10. Uso original	No documentado

13. OCUPACIÓN ACTUAL

	Propiedad	Admin	Arriendo	Comodato	Tenencia	Posesión
Ocupación actual						
Observaciones	Ocupación no documentada					
	PROPIETARIO			OCUPANTE		
13.1. Nombre/ Razón social	Hector Hugo Valcarcel Bohorquez			Hector Hugo Valcarcel		
13.2. Tipo de documento	Cédula de ciudadanía			Cédula de ciudadanía		
13.3. Número documento	19212544			19121544		
13.4. Dirección	No documentado			CL 12 D BIS 1 A 14		
13.5. Departamento	No documentado			Bogotá D.C.		
13.6. Municipio	No documentado			Bogotá		
13.7. Teléfono	No documentado			314332751		
13.8. Correo electrónico	No documentado			No documentado		

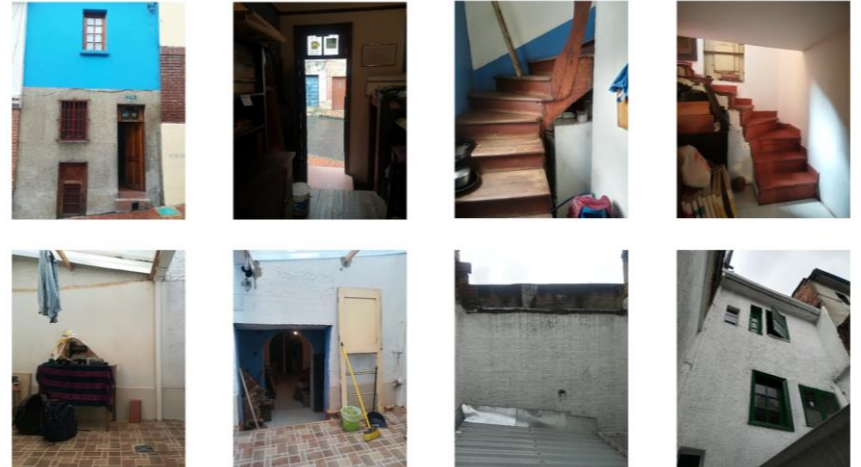
16. FOTOGRAFÍAS INTERIORES

Fuente: Equipo Levantamientos PEMP Patrimonio Inmueble

14. DESCRIPCIÓN

Inmueble de 2 pisos con sótano, paramentado en un predio medianero. Cuyas dimensiones son 3.80 m de frente sobre la calle 12 D por 11.90 m de fondo, dando una proporción de 1 a 3.13 veces. La ocupación del predio se realiza a partir de un volumen de patio posterior cubierto. En el primer piso de localizan 4 espacios utilizados actualmente como taller, sala, cocina y patio, cuanta además con 2 escaleras de dos tramos, una localizada al lado del ingreso y otra antes del patio. La fachada del inmueble es de un cuerpo con 4 vanos rectangulares. En el primer piso se localizan: una puerta principal, una puerta de acceso para el sótano y una ventana rectangular con reja metálica, en el segundo nivel se encuentra una ventana rectangular. Toda la fachada es rematada por una cornisa. En sus espacios internos cuenta con piso en cerámica y piso en madera, y las escaleras también son en madera.

17. RESEÑA HISTÓRICA

Inmueble construido durante el periodo de la transición a mediados del siglo XX, es parte del conjunto de los primeros inmuebles de este costado de la manzana, aunque cuenta con varias modificaciones como la presencia de un sótano. Según revisión de aerofotografías históricas, desde mediados de siglo XX, el patio posterior fue ocupado por un volumen de patio posterior. En la actualidad pertenece a Héctor Hugo Valcárcel Bohórquez, no se sabe a cerca de sus diseñadores o constructores. Se desconocen datos a cerca de solicitudes o trámites para modificaciones.

15. OBSERVACIONES

Los períodos corresponden a la clasificación propuesta por el Manual de inventario Inmueble expedido por el Ministerio de cultura. Las épocas y siglos identificados en las fichas son aproximados, clasificados de acuerdo con sus características del lenguaje arquitectónico, estructura y materiales correspondientes. No obedecen a un estudio exhaustivo de cada inmueble, su precisión será realizada por el estudio histórico que se exija en la presentación de requisitos para su intervención.

18. PLANIMETRÍA (PLANTA ARQUITECTÓNICA)

Planta primer piso

FUENTE:

Equipo Levantamientos PEMP Patrimonio Inmueble

Diligenció:	PEMP Patrimonio Inmueble	Código de identificación	Hoja 3
Fecha:	2016-2017	003103020008	de 5
Revisó:	PEMP Patrimonio Inmueble		
Fecha:	2018		



MINCULTURA



BOGOTÁ MEJOR PARA TODOS

FICHA DE INVENTARIO Y VALORACIÓN DE BIENES CULTURALES INMUEBLES

USO EXCLUSIVO DEL MINISTERIO DE CULTURA

INMUEBLE No MZ 020

Código Nacional

Hoja 4 PR 008

19. PLANIMETRÍA (FACHADA, CORTE)

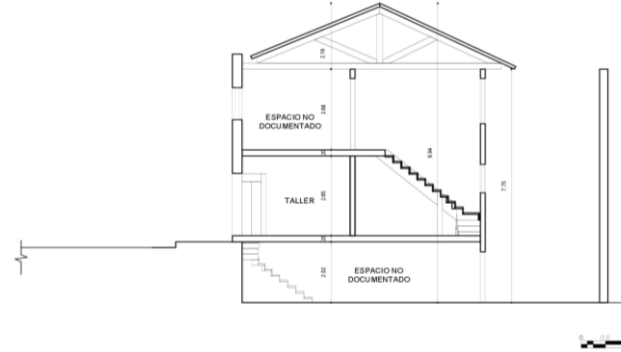

Corte longitudinal

Fuente: Equipo Levantamientos PEMP Patrimonio Inmueble



Fachada Sur

Fuente: Equipo Fotografía PEMP Patrimonio Inmueble

20. VALORACIÓN

Valor histórico: No se conocen datos o valoraciones previas que soporten su valor histórico.

Valor estético: No se conocen datos o valoraciones previas que soporten su valor estético.

Valor simbólico: No se conocen datos o valoraciones previas que soporten su valor simbólico.

21. SIGNIFICACIÓN CULTURAL

El barrio se localiza al nororiente del centro histórico, conformando un límite con los cerros y agrupando predios de antiguo uso industrial y dotacional. Debe su nombre a la Iglesia de Las Aguas, cuyo origen se remonta al siglo XV, sobre la ronda del río San Francisco y en cercanías a la Quinta de Bolívar. Su valor está asociado a su papel en la conformación de la ciudad durante el período colonial y en él se conjugan estilos arquitectónicos de distintos períodos históricos. En la actualidad predomina el uso dotacional universitario y residencial.



Diligenció:	PEMP Patrimonio Inmueble
Fecha:	2016-2017
Revisó:	PEMP Patrimonio Inmueble
Fecha:	2018

Código de identificación	Hoja 4
003103020008	de 5

22. NIVEL DE INTERVENCIÓN

18.1 NORTE



CALLE 12F

18.2 ORIENTE



CARRERA 1 BIS

18.3 SUR



CALLE 12D BIS

18.4 OCCIDENTE



CARRERA 3

23. OBSERVACIONES:

N.A.